

MODELO DE GOBERNANZA

Definición

La **Red Naturalia** de Colecciones de Ciencias Naturales nace a partir del trabajo en conjunto de representantes del **Museo Argentino de Ciencias Naturales “Bernardino Rivadavia”** (CABA) **Museo de La Plata**, Facultad de Ciencias Naturales y Museo, Universidad Nacional de La Plata (La Plata), **Fundación Miguel Lillo y Facultad de Ciencias Naturales**, Universidad Nacional de Tucumán (Tucumán) y otros.

Visión

Conformarse como una red articulada, consolidada y diversa de alcance nacional e internacional.

Misión

Promover el intercambio de experiencias y conocimiento entre personas y/o instituciones para fortalecer la gestión en cuanto al manejo de las colecciones en cada contexto particular.

Objetivos

- Contribuir al mejoramiento del manejo, conservación y divulgación de los bienes patrimoniales de los Museos e Instituciones que resguardan Colecciones.
- Generar y promover buenas prácticas en un entorno saludable para las personas involucradas.
- Contribuir al conocimiento y al cuidado de la biodiversidad.

¿Qué ofrece la Red Naturalia?

Siendo miembro de la Red Naturalia podrás participar de un espacio donde se favorezca:

- El intercambio de conocimientos sobre colecciones biológicas.
- La profesionalización del técnico / curador de la colección.
- Los accesos a la información técnica de gestión de colecciones, curación física de las colecciones y digitalización.
- Participar en cursos, capacitaciones y otras actividades mediadas por la Red Naturalia.

Formas de adhesión y participación en la Red Naturalia

- Institucional
- Personal

Pasos para la adhesión a la Red Naturalia

Paso 1: Leer el Modelo de Gobernanza

Paso 2: Leer el Código de Convivencia

Paso 3: Completar el formulario

Paso 4: Enviar un correo a rednaturalia@gmail.com y unirse al foro.

Estructura de la Red Naturalia

La Red Naturalia se organiza en **grupos**. Los grupos se constituyen voluntariamente con el fin de cumplir un objetivo determinado. Las posiciones dentro de cada grupo duran un período de dos años y los grupos se renuevan por mitades. El mínimo número de personas por grupo es de tres.

La estructura mínima de la Red Naturalia está conformada por los siguientes cuatro grupos, pudiéndose conformar más grupos, de ser necesarios.

1. **Grupo gestor**
2. **Grupo comunicación**
3. **Grupo administrativo**
4. **Grupo congresos/jornadas y publicaciones**

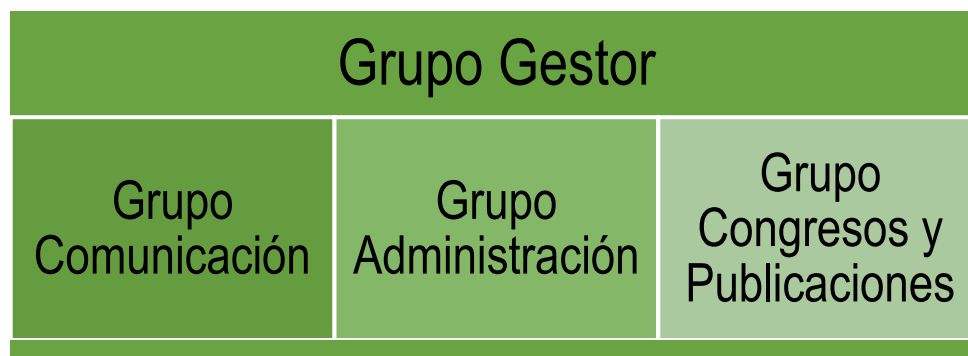

Grupo GESTOR

Es el principal órgano decisorio, responsable del diseño y de la dirección general de la Red Naturalia. El mismo se conforma de manera voluntaria por personas y/o instituciones, provenientes de diferentes sectores.

Funciones:

- Diseñar y definir, de manera participativa, el plan estratégico.
- Generar alianzas, movilizar recursos y supervisar la coordinación operativa.
- Monitorear la gestión / funcionamiento de los recursos.
- Identificar las necesidades del sector para la construcción de la agenda de trabajo conjunta.
- Sumar a la Red Naturalia nuevas organizaciones que participen, de manera directa o indirecta.

Requisitos para formar parte del grupo gestor: ser miembro de la Red Naturalia

Grupo COMUNICACIÓN

Realiza todas las comunicaciones de la Red Naturalia por sus redes sociales.

Funciones:

- Mantener la información actualizada en el sitio web de la Red Naturalia.
- Difundir novedades y actividades por las redes sociales pertenecientes a la Red
- Generar elementos de comunicación

Requisitos para formar parte del grupo comunicación: ser miembro de la Red Naturalia

Grupo ADMINISTRATIVO

Se encarga de buscar líneas de financiamiento y de administrar los fondos en nombre de la Red Naturalia.

Funciones:

- Identificar llamados de financiamiento regulares y excepcionales
- Gestionar los llamados de financiamiento
- Administrar los fondos
- Realizar las rendiciones necesarias

Requisitos para formar parte del grupo administrativo: ser miembro de la Red Naturalia

Grupo (temporal) congresos, jornadas y publicaciones

Se encarga de las presentaciones en eventos de interés para los objetivos de la Red Naturalia.

Funciones:

- Identificar eventos relevantes
- Generar contenidos para presentar / difundir
- Participar de los eventos
- Generar publicaciones

Requisitos para formar parte del grupo en congresos, jornadas y publicaciones: ser miembro de la Red Naturalia